



Sociedad Argentina
de Hematología



Atención de Enfermería de Trasplante de Células Progenitoras Hematopoyéticas (CPH)

Enf^a Mda Adriana Mendes de Quadros Cavilha

Tipos de CPH realizados

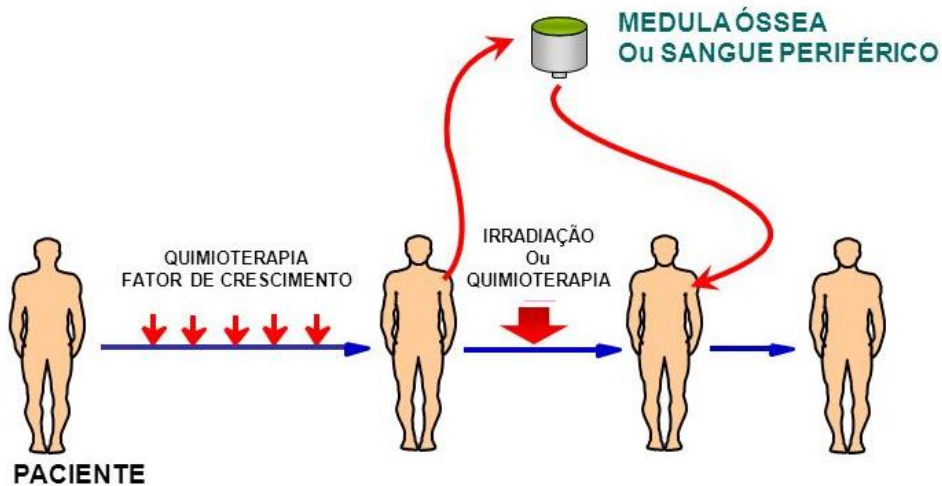

Autólogo

Alogênico

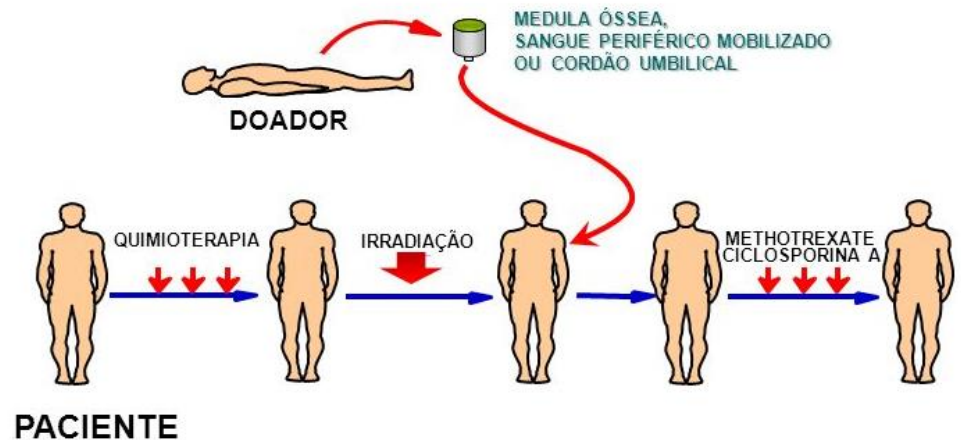

Tipos de CPH realizados

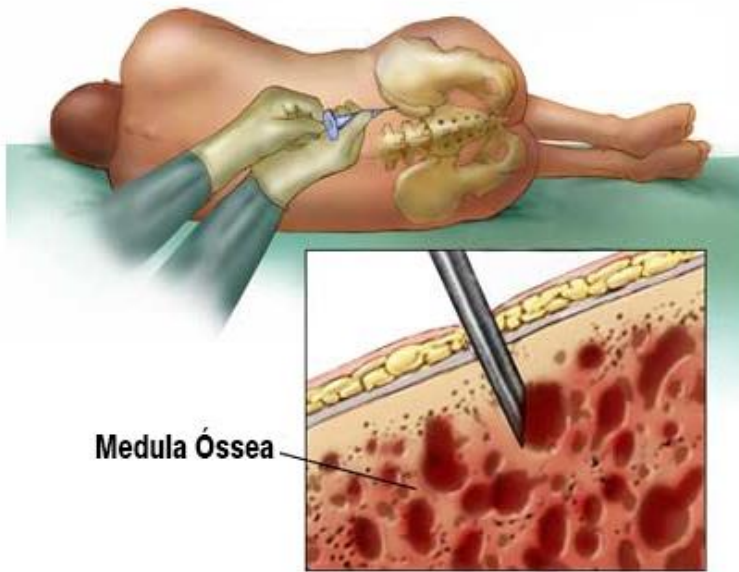

Sangre Periférica

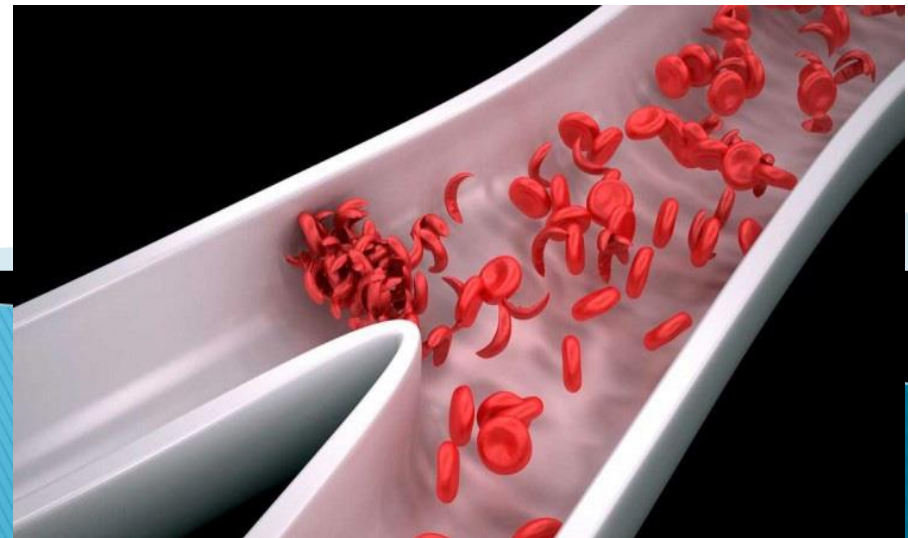

Diagnósticos más atendidos

Leucemias (agudas, crônicas, mielóides e linfóides ou bifenotípicas)

Doenças mieloproliferativas

Aplasia, HPN e mielodisplasias

Imunodeficiências

Síndrome Wiscott–Aldrich

Anemia de Fanconi

Leucodistrofias

Doenças dos Telômeros

Linfomas

Mielomas

Mielofibroses

Hemoglobinopatias

Osteopetroses

Mucopolissacaridoses

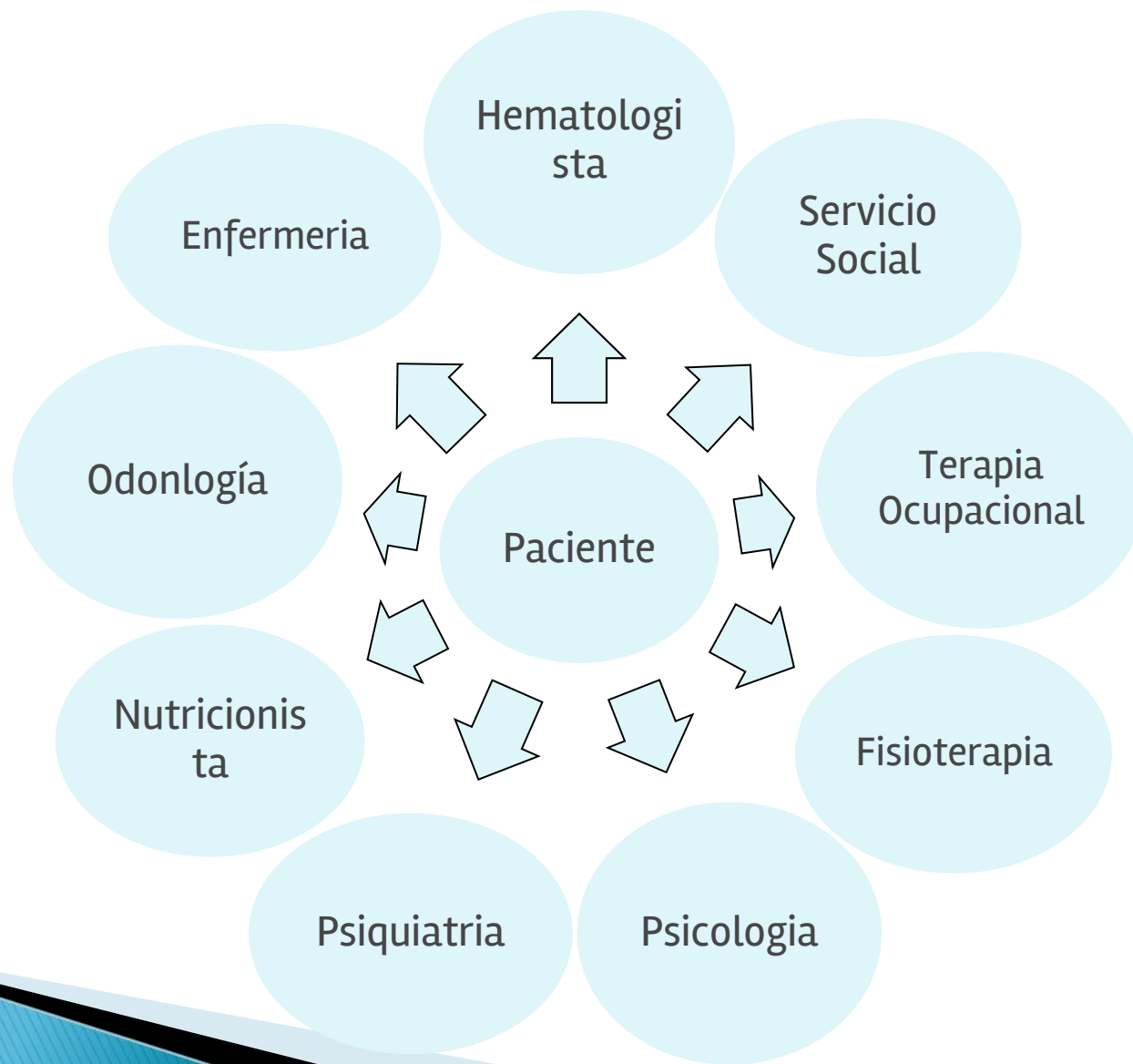

ENFERMERA NAVEGANTE

Oncology Nursing Navigator

Paciente;

Donante emparentado;

Donante voluntario REDOME (INCUCAI);



Cuidados ambulatorios pre-TCTH

Ambulatorio: donde comienza el trasplante;

El atención ocurre durante todo el período en el que el paciente y el donante se someten a una evaluación previa al trasplante.



Atención de Enfermería en el CPH

- ▶ El CPH debe ser visto como un paso adelante para enfermería oncohematológica
 - ▶ Se requiere un conocimiento y una actualización constantes;
 - ▶ Es una oportunidad para mejorar el conocimiento y continuar siempre evolucionando profesionalmente;
 - ▶ Requiere una administración en el flujo de trabajo;
- 

Características de la enfermería en pre CHP

- ▶ La orientación adecuada y la encuesta de los problemas del paciente son fundamentales para establecer diagnósticos de enfermería
 - ▶ Planificar la atención durante la hospitalización y el postrasplante.
- 

COMPÊNDIO DE ENFERMAGEM EM TRANSPLANTE DE CÉLULAS TRONCO HEMATOPOÉTIICAS

ROTINAS E PROCEDIMENTOS EM
CUIDADOS ESSENCIAIS E EM COMPLICAÇÕES

EUZA TIEME TOYONAGA ORTEGA
TERESINHA KEIKO KOJO
DENISE HELIA DE LIMA
MIRELA PEZZINI VERAN
MARIA INÊS NEVES



Año 2004

DIAGNÓSTICOS DE ENFERMAGEM DA NANDA-I

Definições e Classificação

2018-2020

11ª Edição

<https://pt.scribd.com/document/389819945/NANDA-I-2018-2020-pt-es-pdf>

COMISSÃO DE SISTEMATIZAÇÃO DA ASSISTÊNCIA DE ENFERMAGEM
(COMISAE)

AVALIAÇÃO DE ENFERMAGEM

ANAMNESE E EXAME FÍSICO (ADULTO, CRIANÇA E GESTANTE)

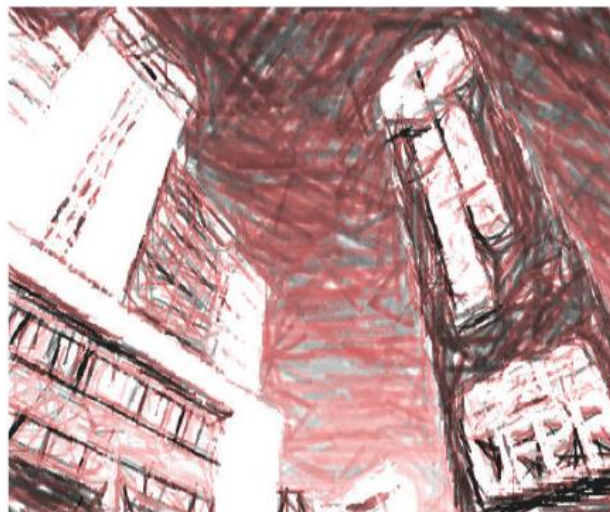

CURITIBA
2014

Atención ambulatoria en pre CHP – Paciente

Etapas:

- ▶ Exámenes de histocompatibilidad;
- ▶ El médico comunica a la enfermera de navegación;
- ▶ Laboratorio de programación (incluida la congelación) y pruebas de diagnóstico por imágenes;
- ▶ Planificación de la fecha de hospitalización y catéter
- ▶ Consulta con cirujano vascular – catéter;
- ▶ Consulta con anesthesiólogo;

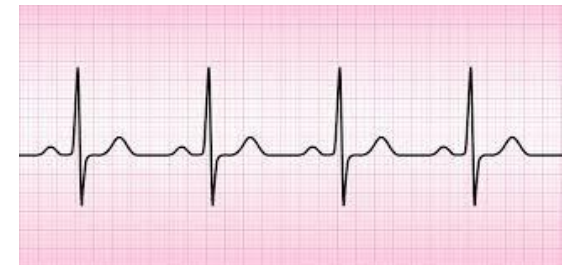

Atención ambulatoria en pre CHP

Paciente

Entrevista médica

Entrevista de enfermería

Entrevista con el servicio social

Entrevista con psicología

Evaluación con odontología

Evaluación psiquiátrica

Evaluación en radioterapia

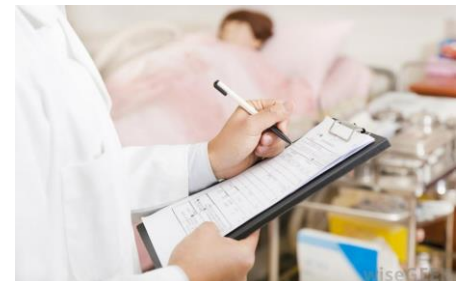

Atención ambulatoria en pre CHP – Paciente

- ▶ Entrevista de Enfermería: momento para identificar las dificultades de comprensión en relación con el diagnóstico, tratamiento y atención durante la hospitalización y los procedimientos a los que se someterá;
- ▶ Guía en relación con la importancia de los exámenes y evaluaciones (por ejemplo, anesthesiólogo) y garantizar su rendimiento;
- ▶ Determinar dónde se recopilarán los exámenes de acuerdo con la evaluación individual;

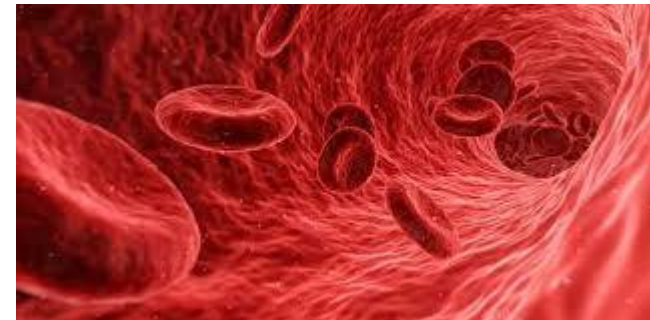

Atención ambulatoria en pre CHP – Paciente

- ▶ Guiar al paciente en la fecha y hora de hospitalización, ayuno y fecha de lo trasplante
- ▶ Anotar las informaciones sobre las dificultades identificadas en los registros del paciente para colaborar con otros profesionales;



Atención ambulatoria en pre CHP – Paciente

- ▶ Contacto con enfermería de hospitalización, información de fechas de hospitalización, inserción de catéter (Hickman o totalmente implantado) y trasplante;
- ▶ Hospitalizaciones de pacientes para otros procedimientos;
- ▶ Información a criobiología y aferese (online)



Imagem da internet

Atención ambulatoria en pre CHP – Donante

- ▶ Recepción del donante;
- ▶ Recopilación de pruebas de laboratorio;
- ▶ Orientación sobre el procedimiento de cobro;
- ▶ Remisión a consulta médica;
- ▶ Derivación a exámenes por imágenes;



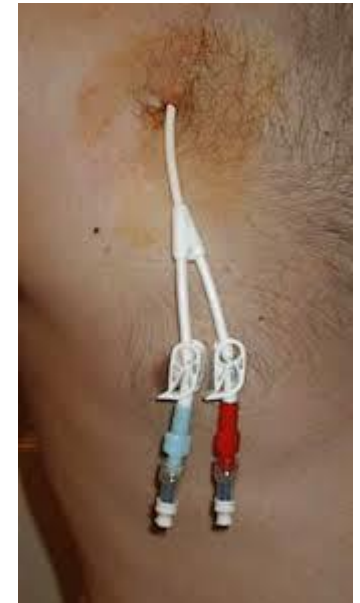

Atención ambulatoria en pre CHP – Donante

- ▶ Orientación sobre la fecha y el lugar de hospitalización para la recogida;
- ▶ Si la donación de sangre periférica, guiar la administración del factor de crecimiento y sitio de recolección de células;
- ▶ Liberación de trabajo (junto con el médico);
- ▶ Garantizar la liberación de hospitalización, vacante y reserva en el quirófano, así como comunicar el servicio de criobiología o aferesis del donante

Atención ambulatoria en pre CHP – Donante

**El donante debe permanecer en la ciudad
desde el día en que el paciente sea
hospitalizado**



Análise de quimerismo

Congelación
pre- CPH

Separación
celular para
comprobar más
tarde el
quimerismo

Colecta del
paciente o del
donante

También
preste
atención al
período de
transfusión
(siempre que
sea posible);

Sala Ambulatoria TMO



Recepción

Sala ambulatoria TMO



Sala de medicación













¡GRACIAS!

adriana.cavilha@hc.ufpr.br